DIITT | ECYS

DESARROLLO DE TRANSFERENCIA TECNOLÓGICA

Teoría de autómatas, lenguajes y computación

# CASOS PRUEBAS

Proyecto 1 – Laboratorio Leguajes formales de computación.


Nombre: Bily Estuardo Vallecidos Folgar

Carnet: 202401753

Auxiliar: Rivers


USAC TRICENTENARIA Universidad de San Carlos de Guatemala

Documento con al menos 10 casos ejecutados:
entradas válidas con las 4 secciones:
errores de token inválido:
cadenas sin cerrar:
fechas con mes fuera de rango:
horas inválidas:
especialidades no reconocidas:
múltiples errores simultáneos
casos borde:
Cada caso con entrada:
resultado esperado y resultado obtenido con captura.

DOCUMENTACION CASOS PRUEBAS:

**Caso 1 — Entrada Válida Completa con las 4 Secciones**
**Descripción:** Verificar que el sistema reconoce correctamente todos los tokens de un archivo MedLang completo y válido sin generar ningún error léxico.
**Archivo de entrada:** caso1_valido.med

Cargar Archivo .med | Analizar

Reporte 1 - Pacientes | Reporte 2 - Medicos | Reporte 3 - Citas | Reporte 4 - Estadistico | Generar Graphviz | Reporte Errores

```
HOSPITAL "Hospital General San Carlos" {
    PACIENTES {
        paciente: "Maria Garcia" [edad: 45, tipo_sangre: "A+",
habitacion: 302],
        paciente: "Carlos Mendoza" [edad: 62, tipo_sangre: "O-",
habitacion: 410],
    };
    MEDICOS {
        medico: "Dr. Roberto Juarez" [especialidad: CARDIOLOGIA,
codigo: "MED-001"],
        medico: "Dra. Ana Solis" [especialidad: NEUROLOGIA, codigo:
"MED-002"],
    };
    CITAS {
        cita: "Maria Garcia" con "Dr. Roberto Juarez" [fecha:
2025-04-10, hora: 09:00],
        cita: "Carlos Mendoza" con "Dra. Ana Solis" [fecha:
2025-04-11, hora: 11:30],
    };
    DIAGNOSTICOS {
        diagnostico: "Maria Garcia" [condicion: "Hipertension
Arterial", medicamento: "Losartan 50mg", dosis: DIARIA],
        diagnostico: "Carlos Mendoza" [condicion: "Diabetes Tipo 2",
medicamento: "Metformina 850mg", dosis: CADA_12_HORAS],
    };
};
```

| | No. | Lexema | Tipo | Linea | Columna |
|---|---|---|---|---|---|
| 1 | 1 | HOSPITAL | HOSPITAL | 1 | 1 |
| 2 | 2 | "Hospital General San Carlos" | STRING | 1 | 10 |
| 3 | 3 | { | SYMBOL | 1 | 40 |
| 4 | 4 | PACIENTES | PACIENTES | 2 | 5 |
| 5 | 5 | { | SYMBOL | 2 | 15 |
| 6 | 6 | paciente | PACIENTE | 3 | 9 |
| 7 | 7 | : | SYMBOL | 3 | 17 |
| 8 | 8 | "Maria Garcia" | STRING | 3 | 19 |
| 9 | 9 | [ | SYMBOL | 3 | 34 |

| No. | Lexema | Tipo de Error | Descripcion | Linea | Columna |
|---|---|---|---|---|---|

# REPORTES:

## Reporte 1 - Historial de Pacientes

| Paciente | Edad | Sangre | Diagnostico activo | Medicamento / Dosis | Estado |
|---|---|---|---|---|---|
| Maria Garcia | 45 | A+ | Hipertension Arterial | Losartan 50mg / DIARIA | ACTIVO |
| Carlos Mendoza | 62 | O- | Diabetes Tipo 2 | Metformina 850mg / CADA_12_HORAS | ACTIVO |

## Reporte 2 - Carga de Medicos por Especialidad

| Medico | Codigo | Especialidad | Citas | Pacientes | Nivel de Carga |
|---|---|---|---|---|---|
| Dr. Roberto Juarez | MED-001 | CARDIOLOGIA | 1 | 1 | BAJA |
| Dra. Ana Solis | MED-002 | NEUROLOGIA | 1 | 1 | BAJA |

## Reporte 3 - Agenda de Citas

| Fecha | Hora | Paciente | Medico | Especialidad | Estado |
|---|---|---|---|---|---|
| 2025-04-10 | 09:00 | Maria Garcia | Dr. Roberto Juarez | CARDIOLOGIA | CONFIRMADA |
| 2025-04-11 | 11:30 | Carlos Mendoza | Dra. Ana Solis | NEUROLOGIA | CONFIRMADA |

## Caso 2 — Error de Token Inválido (Caracteres Ilegales)

**Descripción:** Verificar que el sistema detecta y reporta caracteres ilegales que no pertenecen al alfabeto de MedLang.

**Archivo de entrada:** caso2_token_invalido.med

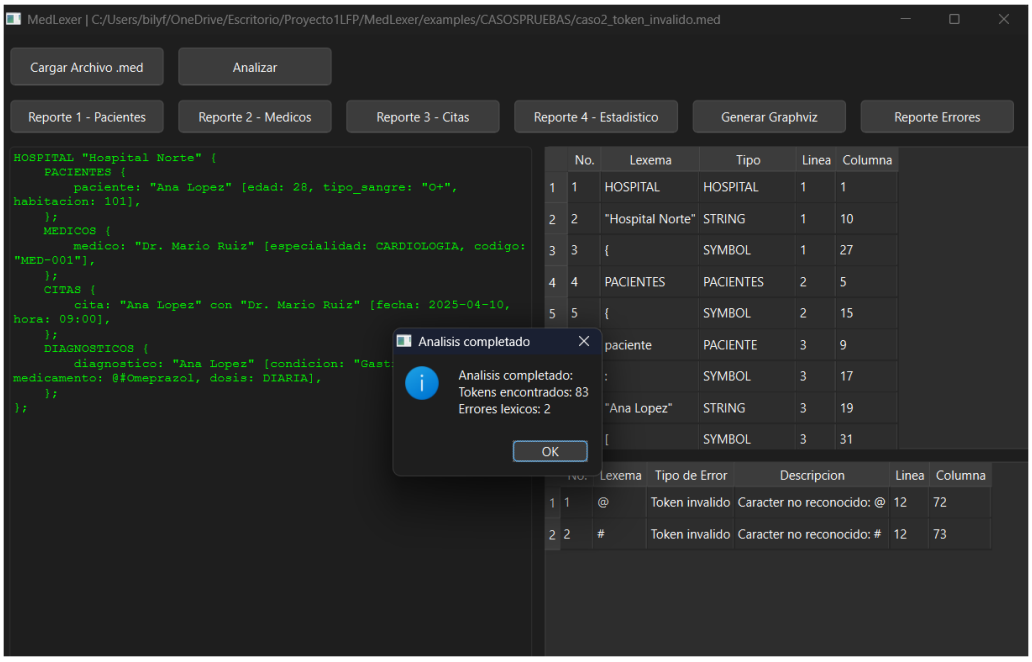

## Reporte 1 - Historial de Pacientes

| Paciente | Edad | Sangre | Diagnostico activo | Medicamento / Dosis | Estado |
|---|---|---|---|---|---|
| Ana Lopez | 28 | O+ | Gastritis | N/A / DIARIA | ACTIVO |

## Reporte 2 - Carga de Medicos por Especialidad

| Medico | Codigo | Especialidad | Citas | Pacientes | Nivel de Carga |
|---|---|---|---|---|---|
| Dr. Mario Ruiz | MED-001 | CARDIOLOGIA | 1 | 1 | BAJA |

## Reporte 3 - Agenda de Citas

| Fecha | Hora | Paciente | Medico | Especialidad | Estado |
|---|---|---|---|---|---|
| 2025-04-10 | 09:00 | Ana Lopez | Dr. Mario Ruiz | CARDIOLOGIA | CONFIRMADA |

## Reporte 4 - Estadistico General del Hospital

### Seccion A - Indicadores Clave

Nombre del hospital
**Hospital Norte**

Total de pacientes
**1**

Total de medicos
**1**

Total de citas
**1**

Citas con conflicto
**0**

Pacientes con diagnostico
**1 de 1 (100%)**

Medicamento mas prescrito
**N/A (1)**

Especialidad con mas citas
**CARDIOLOGIA - Dr. Mario Ruiz**

Promedio de edad
**28.0 anos**

### Seccion B - Distribucion por Especialidad

Nombre del hospital
**Hospital Norte**

| Especialidad | Medicos | Citas | Pacientes | Ocupacion |
|---|---|---|---|---|
| CARDIOLOGIA | 1 | 1 | 1 | 100% |

## Tabla de Errores Lexicos

| No. | Lexema | Tipo de Error | Descripcion | Linea | Columna | Gravedad |
|---|---|---|---|---|---|---|
| 1 | @ | Token invalido | Caracter no reconocido: @ | 12 | 72 | ERROR |
| 2 | # | Token invalido | Caracter no reconocido: # | 12 | 73 | ERROR |

## Caso 3 — Cadena Sin Cerrar

**Descripción:** Verificar que el sistema detecta una cadena de texto que no tiene comilla de cierre y la reporta como error CRÍTICO.

**Archivo de entrada:** caso3_cadena_sin_cerrar.med

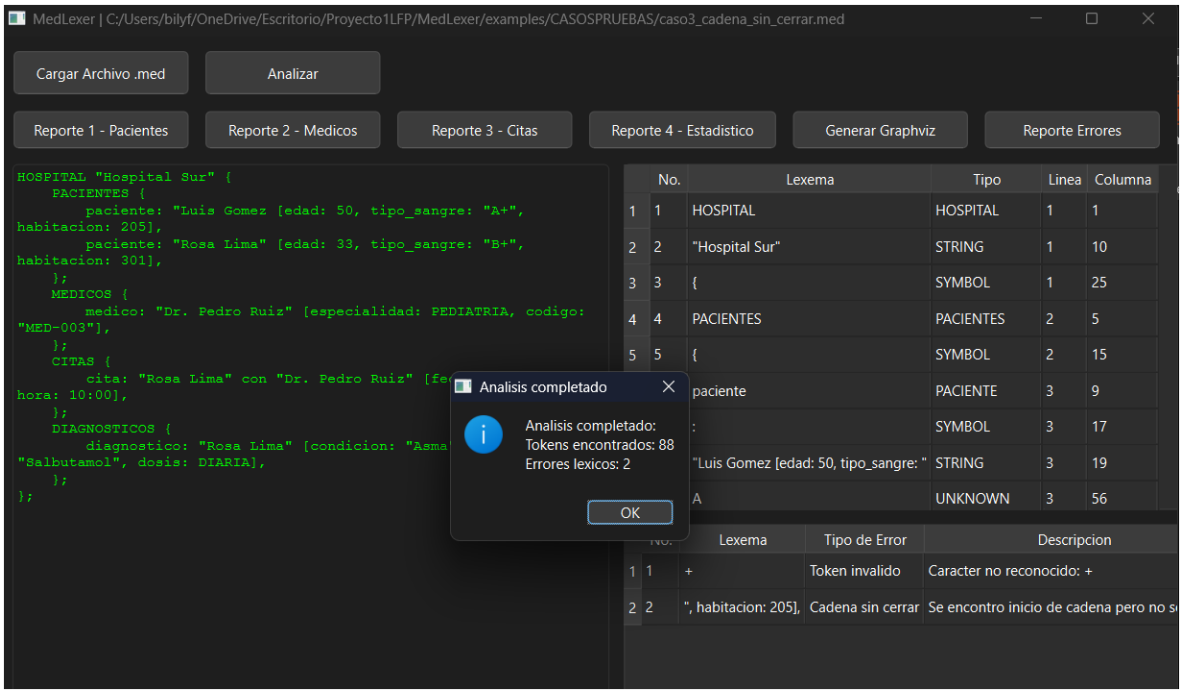


## Reporte 1 - Historial de Pacientes

| Paciente | Edad | Sangre | Diagnostico activo | Medicamento / Dosis | Estado |
|---|---|---|---|---|---|
| N/A (cadena sin cerrar) | 33 | B+ | Sin diagnostico registrado | — | SIN DIAG. |

## Reporte 2 - Carga de Medicos por Especialidad

| Medico | Codigo | Especialidad | Citas | Pacientes | Nivel de Carga |
|---|---|---|---|---|---|
| Dr. Pedro Ruiz | MED-003 | PEDIATRIA | 1 | 1 | BAJA |

## Reporte 3 - Agenda de Citas

| Fecha | Hora | Paciente | Medico | Especialidad | Estado |
|---|---|---|---|---|---|
| 2025-04-10 | 10:00 | Rosa Lima | Dr. Pedro Ruiz | PEDIATRIA | CONFIRMADA |

## Reporte 4 - Estadistico General del Hospital

### Seccion A - Indicadores Clave

Nombre del hospital
**Hospital Sur**

Total de pacientes
**1**

Total de medicos
**1**

Total de citas
**1**

Citas con conflicto
**0**

Pacientes con diagnostico
**1 de 1 (100%)**

Medicamento mas prescrito
**Salbutamol (1)**

Especialidad con mas citas
**PEDIATRIA - Dr. Pedro Ruiz**

Promedio de edad
**33.0 anos**

### Seccion B - Distribucion por Especialidad

Nombre del hospital
**Hospital Sur**

| Especialidad | Medicos | Citas | Pacientes | Ocupacion |
|---|---|---|---|---|
| PEDIATRIA | 1 | 1 | 1 | 100% |

## Tabla de Errores Lexicos

| No. | Lexema | Tipo de Error | Descripcion | Linea | Columna | Gravedad |
|---|---|---|---|---|---|---|
| 1 | + | Token invalido | Caracter no reconocido: + | 3 | 57 | ERROR |
| 2 | ", habitacion: 205], | Cadena sin cerrar | Se encontro inicio de cadena pero no se cerro | 3 | 58 | CRITICO |

## Caso 4 — Fecha con Mes Fuera de Rango

**Descripción:** Verificar que el sistema detecta fechas con mes inválido (mayor a 12 o menor a 1).

**Archivo de entrada:** caso4_fecha_mes_invalido.med

## Reporte 1 - Historial de Pacientes

| Paciente | Edad | Sangre | Diagnostico activo | Medicamento / Dosis | Estado |
|---|---|---|---|---|---|
| Jorge Diaz | 40 | B- | Apendicitis | Amoxicilina / CADA_8_HORAS | ACTIVO |

## Reporte 2 - Carga de Medicos por Especialidad

| Medico | Codigo | Especialidad | Citas | Pacientes | Nivel de Carga |
|---|---|---|---|---|---|
| Dra. Carmen Vega | MED-004 | CIRUGIA | 2 | 1 | BAJA |

## Reporte 3 - Agenda de Citas

| Fecha | Hora | Paciente | Medico | Especialidad | Estado |
|---|---|---|---|---|---|
| FECHA-INVALIDA | 09:00 | Jorge Diaz | Dra. Carmen Vega | CIRUGIA | CONFIRMADA |
| FECHA-INVALIDA | 10:00 | Jorge Diaz | Dra. Carmen Vega | CIRUGIA | CONFIRMADA |

## Reporte 4 - Estadistico General del Hospital

### Seccion A - Indicadores Clave

Nombre del hospital
**Hospital Este**

Total de pacientes
**1**

Total de medicos
**1**

Total de citas
**2**

Citas con conflicto
**0**

Pacientes con diagnostico
**1 de 1 (100%)**

Medicamento mas prescrito
**Amoxicilina (1)**

Especialidad con mas citas
**CIRUGIA - Dra. Carmen Vega**

Promedio de edad
**40.0 anos**

### Seccion B - Distribucion por Especialidad

Nombre del hospital
**Hospital Este**

| Especialidad | Medicos | Citas | Pacientes | Ocupacion |
|---|---|---|---|---|
| CIRUGIA | 1 | 2 | 1 | 100% |

## Tabla de Errores Lexicos

| No. | Lexema | Tipo de Error | Descripcion | Linea | Columna | Gravedad |
|---|---|---|---|---|---|---|
| 1 | 2025-13-01 | Fecha con mes invalido | El mes '13' esta fuera del rango (01-12) | 9 | 59 | ERROR |
| 2 | 2025-00-15 | Fecha con mes invalido | El mes '0' esta fuera del rango (01-12) | 10 | 59 | ERROR |

## Caso 5 — Hora Fuera de Rango

**Descripción:** Verificar que el sistema detecta horas inválidas fuera del rango 00:00 - 23:59.

**Archivo de entrada:** caso5_hora_invalida.med

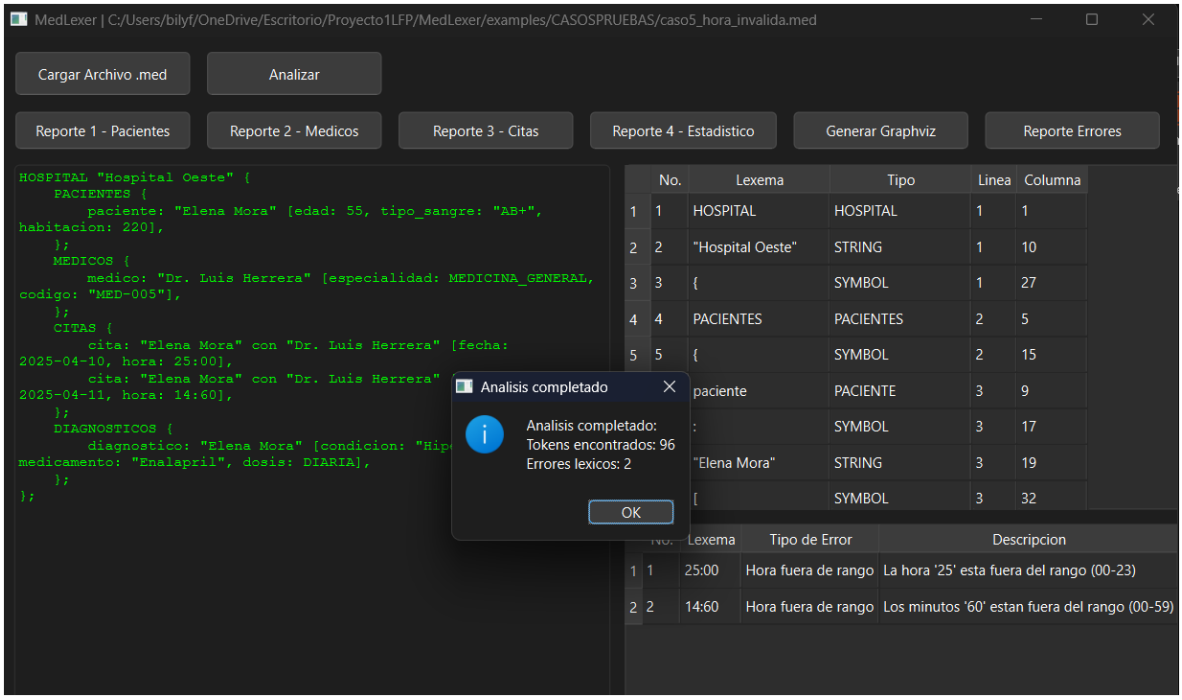


### Reporte 1 - Historial de Pacientes

| Paciente | Edad | Sangre | Diagnostico activo | Medicamento / Dosis | Estado |
|---|---|---|---|---|---|
| Elena Mora | 55 | AB+ | Hipertension | Enalapril / DIARIA | ACTIVO |

### Reporte 2 - Carga de Medicos por Especialidad

| Medico | Codigo | Especialidad | Citas | Pacientes | Nivel de Carga |
|---|---|---|---|---|---|
| Dr. Luis Herrera | MED-005 | MEDICINA_GENERAL | 1 | 1 | BAJA |

### Reporte 3 - Agenda de Citas

| Fecha | Hora | Paciente | Medico | Especialidad | Estado |
|---|---|---|---|---|---|
| 2025-04-11 | HORA-INVALIDA | Elena Mora | Dr. Luis Herrera | MEDICINA_GENERAL | CONFIRMADA |

## Reporte 4 - Estadistico General del Hospital

### Seccion A - Indicadores Clave

| | | |
|---|---|---|
| Nombre del hospital: Hospital Oeste | Total de pacientes: 1 | Total de medicos: 1 |
| Total de citas: 1 | Citas con conflicto: 0 | Pacientes con diagnostico: 1 de 1 (100%) |
| Medicamento mas prescrito: Enalapril (1) | Especialidad con mas citas: MEDICINA_GENERAL - Dr. Luis Herrera | Promedio de edad: 55.0 anos |

### Seccion B - Distribucion por Especialidad

Nombre del hospital: Hospital Oeste

| Especialidad | Medicos | Citas | Pacientes | Ocupacion |
|---|---|---|---|---|
| MEDICINA_GENERAL | 1 | 1 | 1 | 100% |

## Tabla de Errores Lexicos

| No. | Lexema | Tipo de Error | Descripcion | Linea | Columna | Gravedad |
|---|---|---|---|---|---|---|
| 1 | 25:00 | Hora fuera de rango | La hora '25' esta fuera del rango (00-23) | 9 | 77 | ERROR |
| 2 | 14:60 | Hora fuera de rango | Los minutos '60' estan fuera del rango (00-59) | 10 | 77 | ERROR |

## Caso 6 — Especialidad No Reconocida

**Descripción:** Verificar que el sistema detecta especialidades médicas que no pertenecen al conjunto de enumeraciones válidas de MedLang.

**Archivo de entrada:** caso6_especialidad_invalida.med

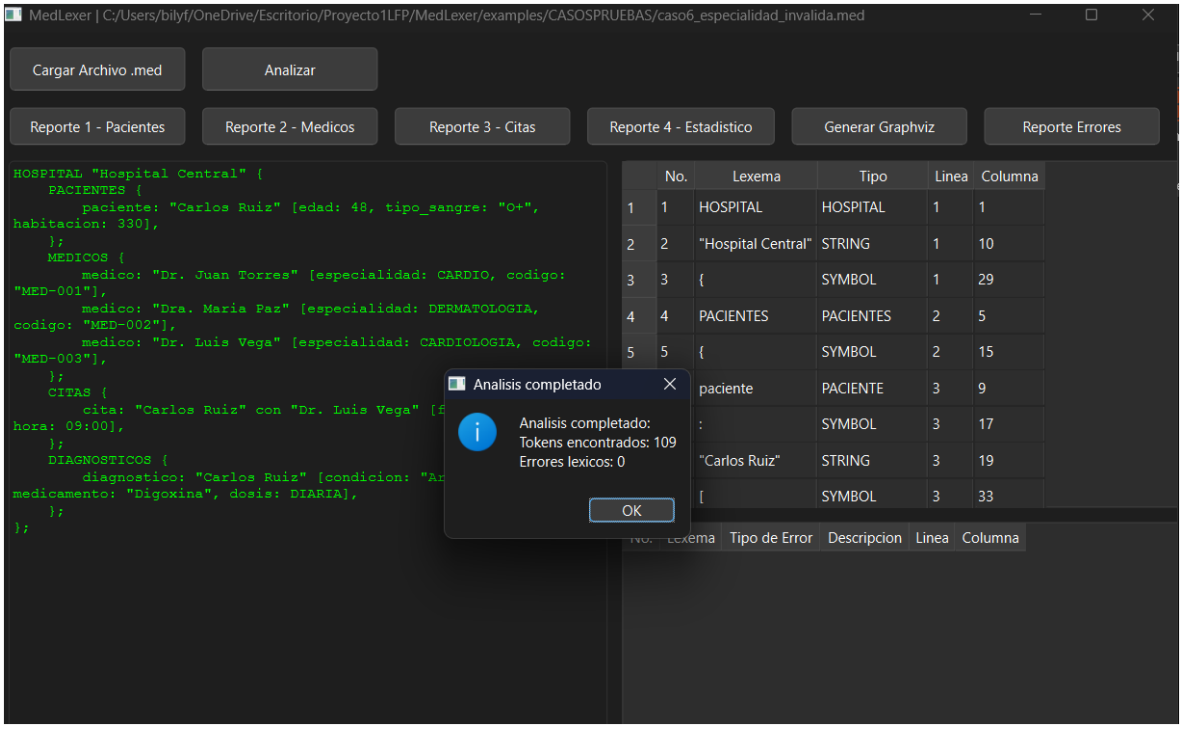

## Reporte 1 - Historial de Pacientes

| Paciente | Edad | Sangre | Diagnostico activo | Medicamento / Dosis | Estado |
|---|---|---|---|---|---|
| Carlos Ruiz | 48 | O+ | Arritmia | Digoxina / DIARIA | ACTIVO |

## Reporte 2 - Carga de Medicos por Especialidad

| Medico | Codigo | Especialidad | Citas | Pacientes | Nivel de Carga |
|---|---|---|---|---|---|
| Dr. Juan Torres | MED-001 | N/A | 0 | 0 | BAJA |
| Dra. Maria Paz | MED-002 | N/A | 0 | 0 | BAJA |
| Dr. Luis Vega | MED-003 | CARDIOLOGIA | 1 | 1 | BAJA |

## Reporte 3 - Agenda de Citas

| Fecha | Hora | Paciente | Medico | Especialidad | Estado |
|---|---|---|---|---|---|
| 2025-04-10 | 09:00 | Carlos Ruiz | Dr. Luis Vega | CARDIOLOGIA | CONFIRMADA |

## Reporte 4 - Estadistico General del Hospital

### Seccion A - Indicadores Clave

Nombre del hospital
**Hospital Central**

Total de pacientes
**1**

Total de medicos
**3**

Total de citas
**1**

Citas con conflicto
**0**

Pacientes con diagnostico
**1 de 1 (100%)**

Medicamento mas prescrito
**Digoxina (1)**

Especialidad con mas citas
**CARDIOLOGIA - Dr. Luis Vega**

Promedio de edad
**48.0 anos**

### Seccion B - Distribucion por Especialidad

Nombre del hospital
**Hospital Central**

| Especialidad | Medicos | Citas | Pacientes | Ocupacion |
|---|---|---|---|---|
| CARDIOLOGIA | 1 | 1 | 1 | 100% |
| N/A | 2 | 0 | 0 | 0% |

## Tabla de Errores Lexicos

| No. | Lexema | Tipo de Error | Descripcion | Linea | Columna | Gravedad |
|---|---|---|---|---|---|---|

**Caso 7 — Múltiples Errores Simultáneos**

**Descripción:** Verificar que el sistema detecta y reporta múltiples tipos de errores en un mismo archivo sin detenerse ante ninguno.

**Archivo de entrada:** caso7_multiples_errores.med

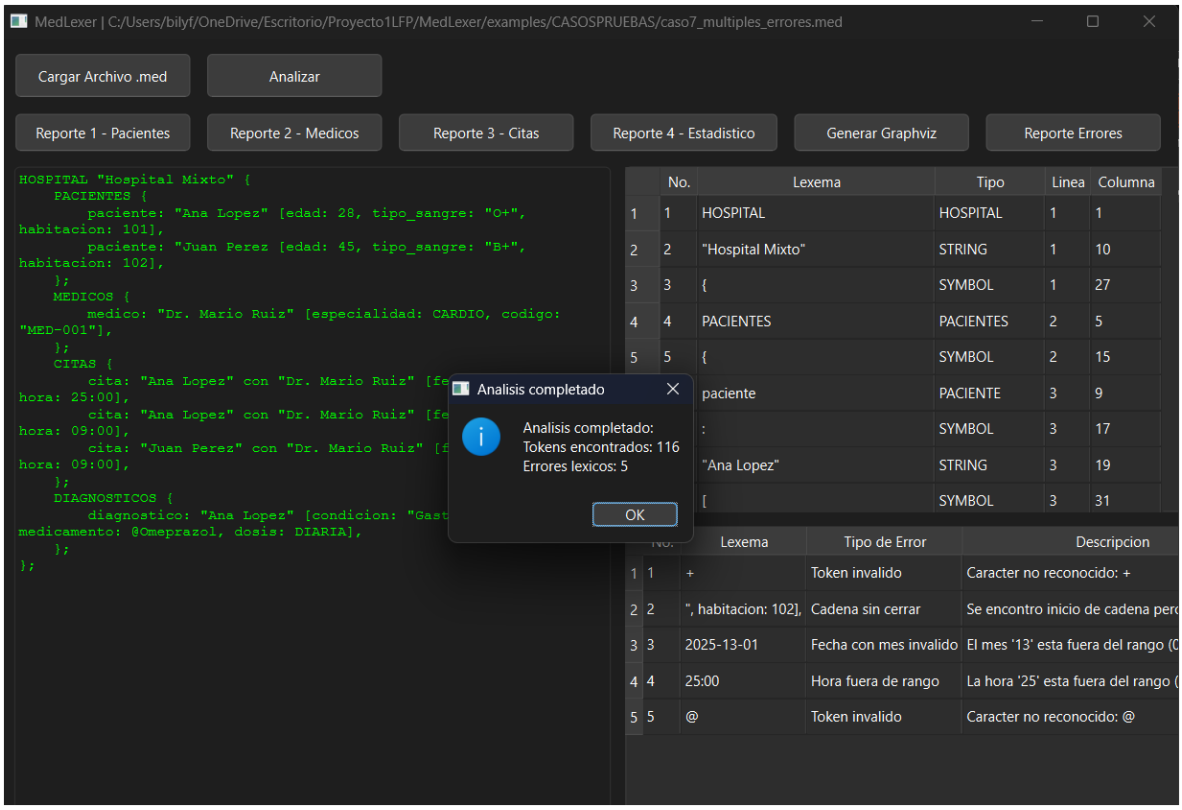


## Reporte 1 - Historial de Pacientes

| Paciente | Edad | Sangre | Diagnostico activo | Medicamento / Dosis | Estado |
|---|---|---|---|---|---|
| Ana Lopez | 28 | O+ | Gastritis | N/A / DIARIA | ACTIVO |
| N/A (cadena sin cerrar) | N/A | N/A | Sin diagnostico registrado | — | SIN DIAG. |

## Reporte 2 - Carga de Medicos por Especialidad

| Medico | Codigo | Especialidad | Citas | Pacientes | Nivel de Carga |
|---|---|---|---|---|---|
| Dr. Mario Ruiz | MED-001 | N/A | 2 | 2 | BAJA |

## Reporte 3 - Agenda de Citas

| Fecha | Hora | Paciente | Medico | Especialidad | Estado |
|---|---|---|---|---|---|
| 2025-04-10 | 09:00 | Ana Lopez | Dr. Mario Ruiz | N/A | CONFLICTO |
| 2025-04-10 | 09:00 | Juan Perez | Dr. Mario Ruiz | N/A | CONFLICTO |

## Reporte 4 - Estadistico General del Hospital

### Seccion A - Indicadores Clave

| | | |
|---|---|---|
| Nombre del hospital<br>**Hospital Mixto** | Total de pacientes<br>**2** | Total de medicos<br>**1** |
| Total de citas<br>**2** | Citas con conflicto<br>**1** | Pacientes con diagnostico<br>**1 de 2 (50%)** |
| Medicamento mas prescrito<br>**N/A (1)** | Especialidad con mas citas<br>**N/A - Dr. Mario Ruiz** | Promedio de edad<br>**13.5 anos** |

### Seccion B - Distribucion por Especialidad

Nombre del hospital
**Hospital Mixto**

| Especialidad | Medicos | Citas | Pacientes | Ocupacion |
|---|---|---|---|---|
| N/A | 1 | 2 | 2 | 100% |

## Tabla de Errores Lexicos

| No. | Lexema | Tipo de Error | Descripcion | Linea | Columna | Gravedad |
|---|---|---|---|---|---|---|
| 1 | + | Token invalido | Caracter no reconocido: + | 4 | 57 | ERROR |
| 2 | ", habitacion: 102], | Cadena sin cerrar | Se encontro inicio de cadena pero no se cerro | 4 | 58 | CRITICO |
| 3 | 2025-13-01 | Fecha con mes invalido | El mes '13' esta fuera del rango (01-12) | 10 | 56 | ERROR |
| 4 | 25:00 | Hora fuera de rango | La hora '25' esta fuera del rango (00-23) | 10 | 74 | ERROR |
| 5 | @ | Token invalido | Caracter no reconocido: @ | 15 | 72 | ERROR |

## Caso 8 — Conflicto de Horario

**Descripción:** Verificar que el sistema detecta automáticamente cuando el mismo médico tiene dos citas en la misma fecha y hora.

**Archivo de entrada:** caso8_conflicto_horario.med

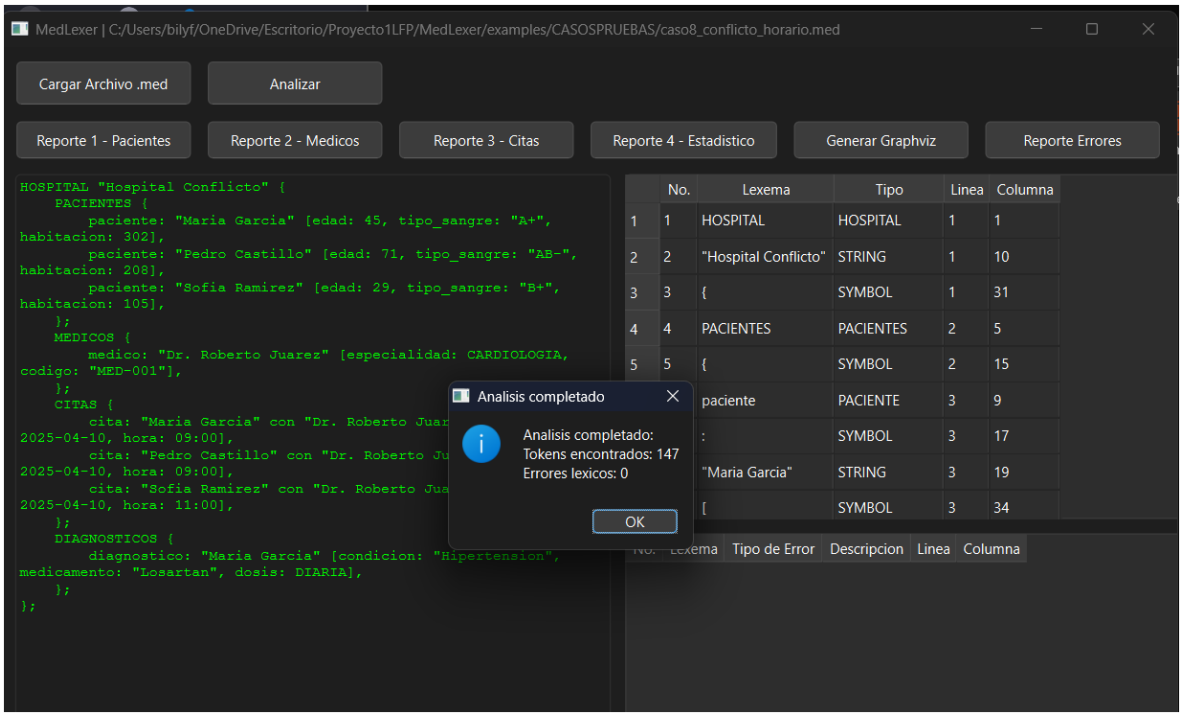


## Reporte 1 - Historial de Pacientes

| Paciente | Edad | Sangre | Diagnostico activo | Medicamento / Dosis | Estado |
|---|---|---|---|---|---|
| Maria Garcia | 45 | A+ | Hipertension | Losartan / DIARIA | ACTIVO |
| Pedro Castillo | 71 | AB- | Sin diagnostico registrado | — | SIN DIAG. |
| Sofia Ramirez | 29 | B+ | Sin diagnostico registrado | — | SIN DIAG. |

## Reporte 2 - Carga de Medicos por Especialidad

| Medico | Codigo | Especialidad | Citas | Pacientes | Nivel de Carga |
|---|---|---|---|---|---|
| Dr. Roberto Juarez | MED-001 | CARDIOLOGIA | 3 | 3 | BAJA |

## Reporte 3 - Agenda de Citas

| Fecha | Hora | Paciente | Medico | Especialidad | Estado |
|---|---|---|---|---|---|
| 2025-04-10 | 09:00 | Maria Garcia | Dr. Roberto Juarez | CARDIOLOGIA | CONFLICTO |
| 2025-04-10 | 09:00 | Pedro Castillo | Dr. Roberto Juarez | CARDIOLOGIA | CONFLICTO |
| 2025-04-10 | 11:00 | Sofia Ramirez | Dr. Roberto Juarez | CARDIOLOGIA | CONFIRMADA |

## Reporte 4 - Estadistico General del Hospital

### Seccion A - Indicadores Clave

Nombre del hospital
**Hospital Conflicto**

Total de pacientes
**3**

Total de medicos
**1**

Total de citas
**3**

Citas con conflicto
**1**

Pacientes con diagnostico
**1 de 3 (33%)**

Medicamento mas prescrito
**Losartan (1)**

Especialidad con mas citas
**CARDIOLOGIA - Dr. Roberto Juarez**

Promedio de edad
**48.3 anos**

### Seccion B - Distribucion por Especialidad

Nombre del hospital
**Hospital Conflicto**

| Especialidad | Medicos | Citas | Pacientes | Ocupacion |
|---|---|---|---|---|
| CARDIOLOGIA | 1 | 3 | 3 | 100% |

## Tabla de Errores Lexicos

| No. | Lexema | Tipo de Error | Descripcion | Linea | Columna | Gravedad |
|---|---|---|---|---|---|---|

**Caso 9 — Paciente Sin Diagnóstico (Caso Borde)**

**Descripción:** Verificar que el sistema maneja correctamente pacientes que no tienen diagnóstico registrado en el bloque DIAGNOSTICOS.

**Archivo de entrada:** caso9_sin_diagnostico.med

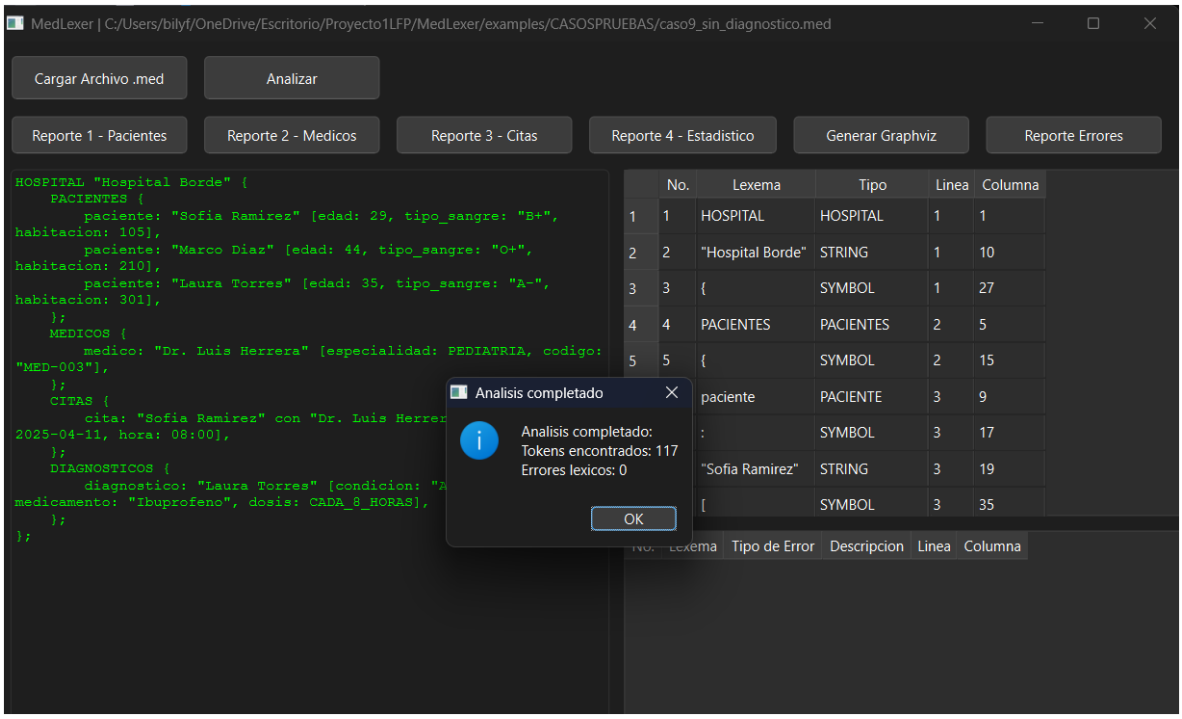


## Reporte 1 - Historial de Pacientes

| Paciente | Edad | Sangre | Diagnostico activo | Medicamento / Dosis | Estado |
|---|---|---|---|---|---|
| Sofia Ramirez | 29 | B+ | Sin diagnostico registrado | — | SIN DIAG. |
| Marco Diaz | 44 | O+ | Sin diagnostico registrado | — | SIN DIAG. |
| Laura Torres | 35 | A- | Artritis | Ibuprofeno / CADA_8_HORAS | ACTIVO |

## Reporte 2 - Carga de Medicos por Especialidad

| Medico | Codigo | Especialidad | Citas | Pacientes | Nivel de Carga |
|---|---|---|---|---|---|
| Dr. Luis Herrera | MED-003 | PEDIATRIA | 1 | 1 | BAJA |

## Reporte 3 - Agenda de Citas

| Fecha | Hora | Paciente | Medico | Especialidad | Estado |
|---|---|---|---|---|---|
| 2025-04-11 | 08:00 | Sofia Ramirez | Dr. Luis Herrera | PEDIATRIA | CONFIRMADA |

Reporte 4 - Estadistico General del Hospital

Seccion A - Indicadores Clave

| | | |
|---|---|---|
| Nombre del hospital: Hospital Borde | Total de pacientes: 3 | Total de medicos: 1 |
| Total de citas: 1 | Citas con conflicto: 0 | Pacientes con diagnostico: 1 de 3 (33%) |
| Medicamento mas prescrito: Ibuprofeno (1) | Especialidad con mas citas: PEDIATRIA - Dr. Luis Herrera | Promedio de edad: 36.0 anos |

Seccion B - Distribucion por Especialidad

Nombre del hospital: Hospital Borde

| Especialidad | Medicos | Citas | Pacientes | Ocupacion |
|---|---|---|---|---|
| PEDIATRIA | 1 | 1 | 1 | 100% |

Tabla de Errores Lexicos

| No. | Lexema | Tipo de Error | Descripcion | Linea | Columna | Gravedad |
|---|---|---|---|---|---|---|

**Caso 10 — Caso Borde: Archivo Mínimo Válido**

**Descripción:** Verificar que el sistema funciona correctamente con el archivo más pequeño posible que cumpla con la estructura mínima de MedLang.

**Archivo de entrada:** caso10_minimo.med

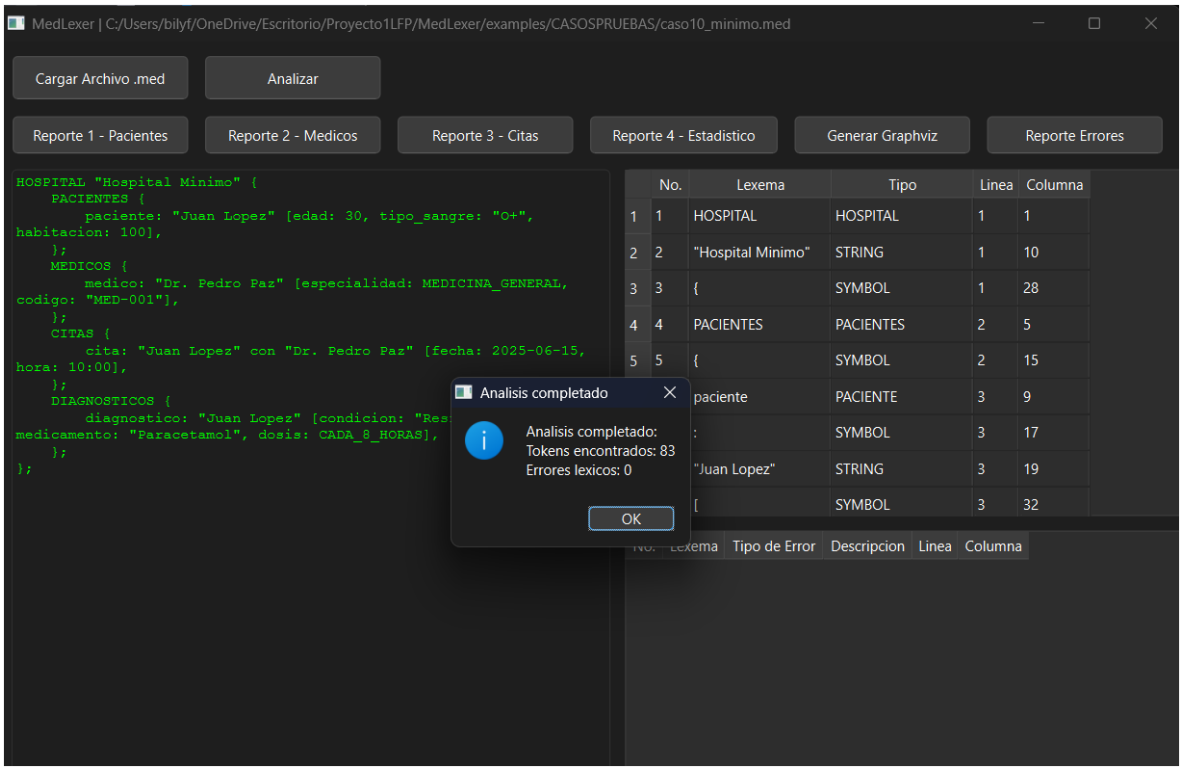


## Reporte 1 - Historial de Pacientes

| Paciente | Edad | Sangre | Diagnostico activo | Medicamento / Dosis | Estado |
|---|---|---|---|---|---|
| Juan Lopez | 30 | O+ | Resfriado | Paracetamol / CADA_8_HORAS | ACTIVO |

## Reporte 2 - Carga de Medicos por Especialidad

| Medico | Codigo | Especialidad | Citas | Pacientes | Nivel de Carga |
|---|---|---|---|---|---|
| Dr. Pedro Paz | MED-001 | MEDICINA_GENERAL | 1 | 1 | BAJA |

## Reporte 3 - Agenda de Citas

| Fecha | Hora | Paciente | Medico | Especialidad | Estado |
|---|---|---|---|---|---|
| 2025-06-15 | 10:00 | Juan Lopez | Dr. Pedro Paz | MEDICINA_GENERAL | CONFIRMADA |

## Reporte 4 - Estadistico General del Hospital

### Seccion A - Indicadores Clave

Nombre del hospital
**Hospital Minimo**

Total de pacientes
**1**

Total de medicos
**1**

Total de citas
**1**

Citas con conflicto
**0**

Pacientes con diagnostico
**1 de 1 (100%)**

Medicamento mas prescrito
**Paracetamol (1)**

Especialidad con mas citas
**MEDICINA_GENERAL - Dr. Pedro Paz**

Promedio de edad
**30.0 anos**

### Seccion B - Distribucion por Especialidad

Nombre del hospital
**Hospital Minimo**

| Especialidad | Medicos | Citas | Pacientes | Ocupacion |
|---|---|---|---|---|
| MEDICINA_GENERAL | 1 | 1 | 1 | 100% |

## Tabla de Errores Lexicos

| No. | Lexema | Tipo de Error | Descripcion | Linea | Columna | Gravedad |
|---|---|---|---|---|---|---|